SERVIZIO SANITARIO REGIONALE
EMILIA-ROMAGNA
AZIENDA USL DI IMOLA
Via Amendola 12 - 40026 Imola (BO)

U.O. PATRIMONIO E TECNOLOGIE INFRASTRUTTURE
Piazzale Giovanni dalle Bande Nere 11 - 40026 Imola (BO)
Tel. 0542 604511 - Fax 0542 604512 - www.ausl.imola.bo.it

LAVORI DI MANUTENZIONE AGLI IMPIANTI ELETTRICI ED ELETTRONICI DEGLI IMMOBILI DELL'AZIENDA USL DI IMOLA

Oggetto elaborato:
PROGETTO ESECUTIVO

LAYOUT DELLA SICUREZZA

OSPEDALE CIVILE NUOVO
SANTA MARIA DELLA SCALETTA
IMOLA

Il Direttore Generale	Il Direttore Sanitario	Il Direttore Amministrativo	Il Responsabile dell'U.O.T.I.
Dott.ssa Maria Lisa Giarda	Dott. A. Rossi	Dott. M. Mingozzi	Dott. Ing. D. A. Fosello

Responsabile del Procedimento:
Ing. Francesco Nanni

Direttore dei Lavori:
Per. Ind. Valentino Accolani

Coordinatore della Sicurezza:
Geom. Mario Cantelli

Ufficio Direzione Lavori:
Per. Ind. Paolo Dal

Progettisti:
- impianti elettrici
Per. Ind. Valentino Accolani
Per. Ind. Paolo Dal

Elaborato n.	Oggetto/Intervento n.	Lotto n.	Revisione tavola n.	Scala	Data
S.01	M02/15	25/15		1:200-1:000	Maggio 2015
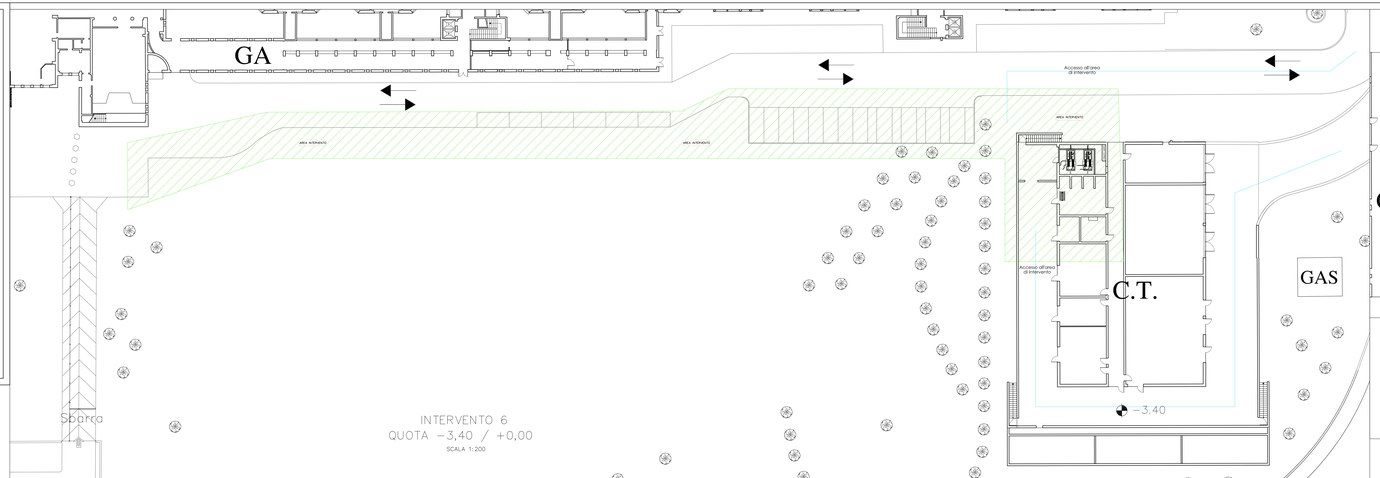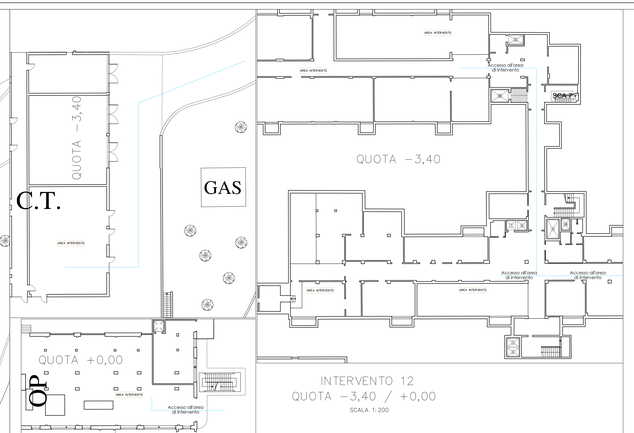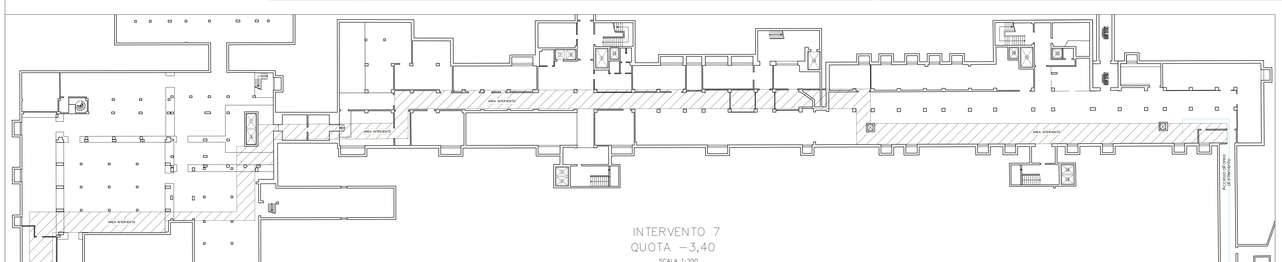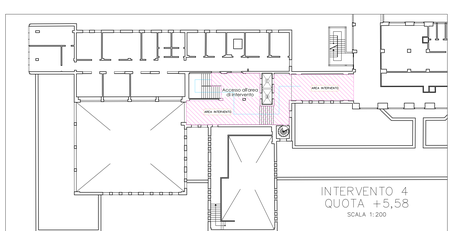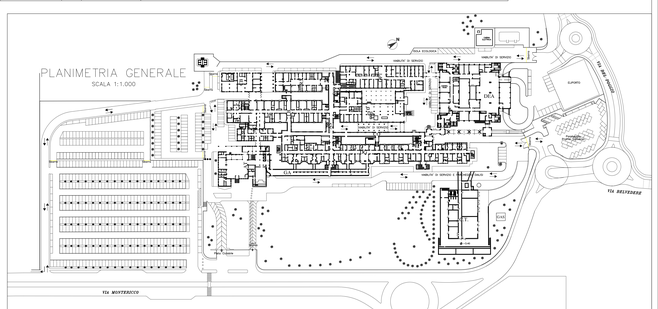
revisione 1	data	revisione 5	data
revisione 2	data	revisione 6	data
revisione 3	data	revisione 7	data
revisione 4	data	revisione 8	data