SERVIZIO SANITARIO REGIONALE
EMILIA-ROMAGNA
Azienda Unità Sanitaria Locale di Imola
Viale Amendola n.2 - 40026 Imola (BO)

U.O. PATRIMONIO E TECNOLOGIE IMPIANTISTICHE
Piazzale Giovanni dalle Bande Nere 11 - 40026 Imola (BO)
Tel. 0542 604425 - Fax 0542 604435 - e-mail:ut@ausl.imola.bo.it

INTERVENTO DI MANUTENZIONE STRAORDINARIA REPARTO DI GERIATRIA E LUNGODEGENZA OSPEDALE DI IMOLA

OSPEDALE "SANTA MARIA DELLA SCALETTA" - VIA MONTERICCO n°4 - 40026 IMOLA (BO)

Oggetto elaborato

PROGETTO ESECUTIVO
REP. GERIATRIA-LUNGODEGENZA

DG1 - 1° STRALCIO
DG2 - 2° STRALCIO

SICUREZZA

LAYOUT 1° STRALCIO

Planimetria

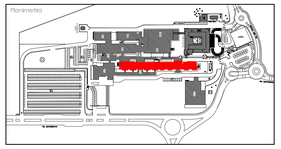

Il Direttore Generale	Il Direttore Sanitario	Il Direttore Amministrativo	Il Responsabile dell'U.O.P.T.I.
Dott.ssa Maria Lazzarato	Dott. G. Spagnoli	Dott. M. Mingozzi	Dott. Ing. D. A. Faiello

Responsabile del Procedimento:
Dott. Ing. Francesco Ferrari

Direttore dei Lavori:
Dott. Ing. D. Alessandro Faiello

Coordinatore della Sicurezza:
Geom. Maria Costalli

Ufficio Direzione Lavori:
Geom. Daniela Righini
Per. Ind. Valentino Arcolani
Per. Ind. Marco Orsi

Impresa

Progettista Opere Edili:
Dott. Ing. D. Alessandro Faiello
Geom. Daniela Righini

Progettisti Impianti Elettrici:
Per. Ind. Valentino Arcolani

Progettisti Impianti Meccanici:
Per.Ind. Marco Orsi

Gruppo di Lavoro UOPTI:
Dott. Ing. S. Scala
Dott. Ing. Jr. L. Campomori
Per. Ind. A. Cagnoni

Elaborato n.	
DS\OCN\000\S1.01	

Progetto/cat/lotto n.	gara n.	direzione lavori n.	scala	Data
P/14/13			1:200	Marzo 2014

revisione 1	data	revisione 5	data
revisione 2	data	revisione 6	data
revisione 3	data	revisione 7	data
revisione 4	data	revisione 8	data
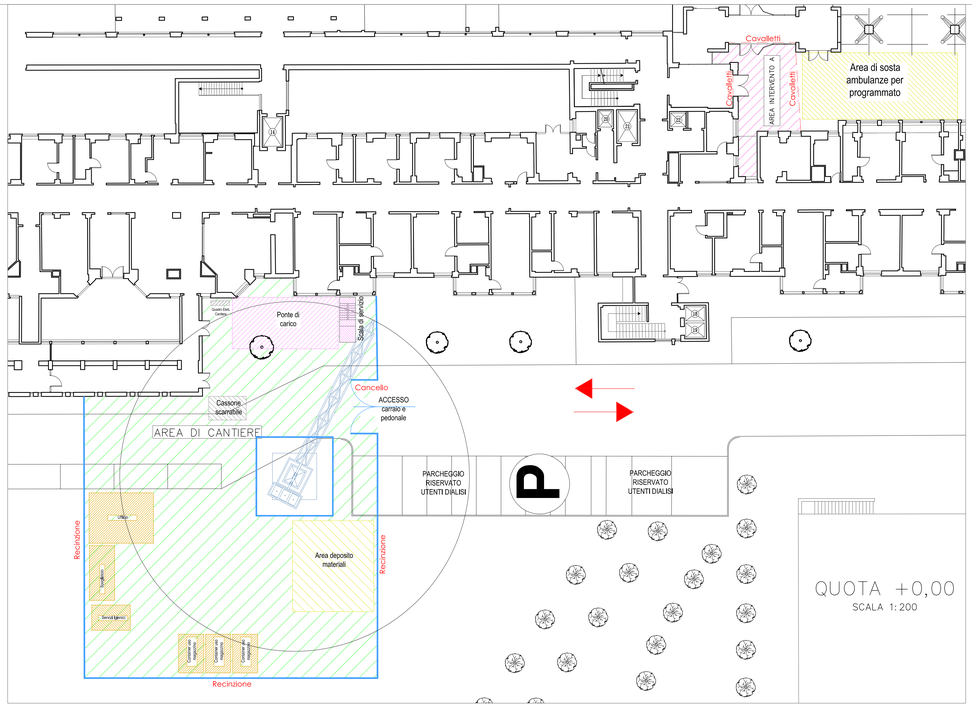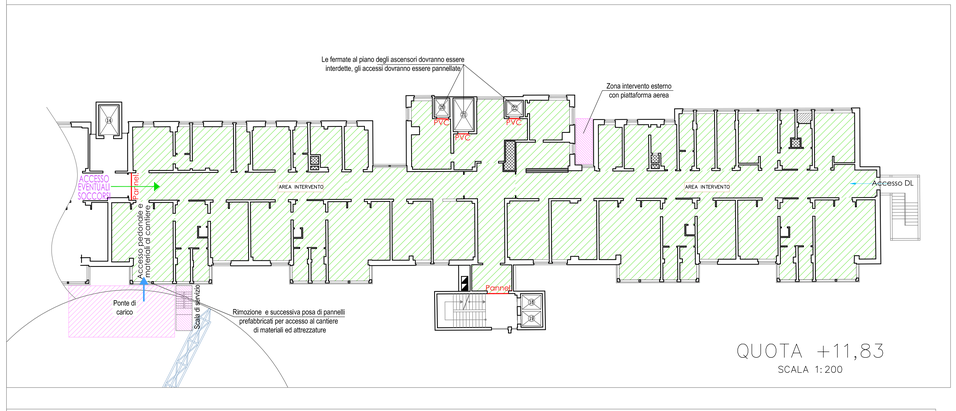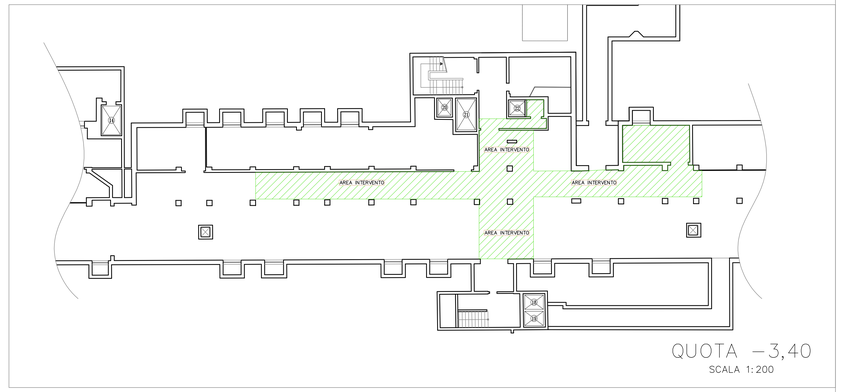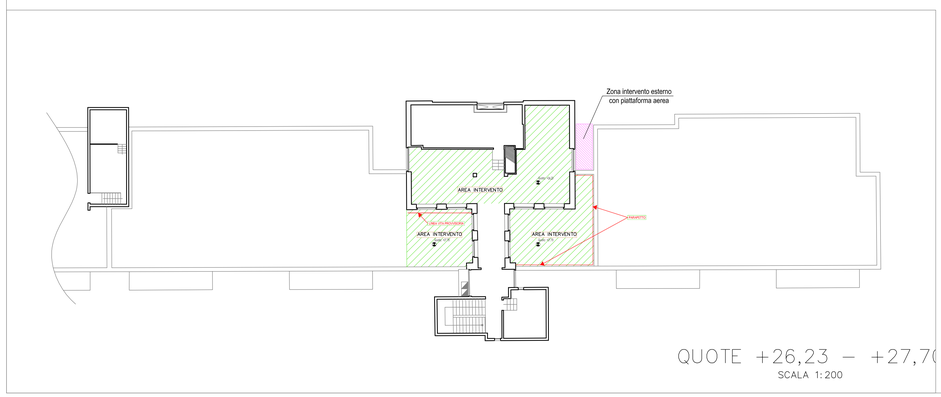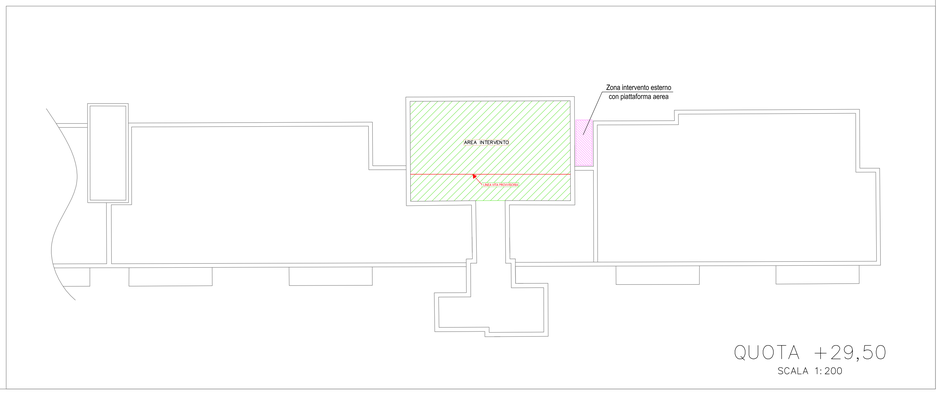
P2032_ARCHIVIO: \\Storage01\uopti\ARCHIVIO_UOPTI_SERVER\01_progetti-attivi\2013\p14-15_DOL_RF47_Piano3_Ger-Lung\SICUREZZA\Layout_2°p_S0.dwg (Layout:S0-01)