SERVIZIO SANITARIO REGIONALE
EMILIA-ROMAGNA
Azienda Unità Sanitaria Locale di Imola
Viale Amendola n.2 - 40026 Imola (BO)

U.O. PATRIMONIO E TECNOLOGIE IMPIANTISTICHE
Piazzale Giovanni dalle Bande Nere 11 - 40026 Imola (BO)
Tel. 0542 604425 - Fax 0452 604405 - email sat@ausl.imola.bo.it

INTERVENTO DI MANUTENZIONE STRAORDINARIA REPARTO DI GERIATRIA E LUNGODEGENZA OSPEDALE DI IMOLA

OSPEDALE "SANTA MARIA DELLA SCALETTA" - VIA MONTERICCO n°4 - 40026 IMOLA (BO)

Oggetto elaborato

PROGETTO ESECUTIVO
REP. GERIATRIA-LUNGODEGENZA

DG1 - 1° STRALCIO
DG2 - 2° STRALCIO

ARCHITETTONICO

PIANTA PIANO TERZO

PARTICOLARI COSTRUTTIVI

Planimetria

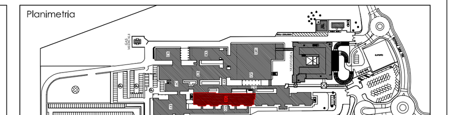

il Direttore Generale	il Direttore Sanitario	il Direttore Amministrativo	il Responsabile dell' U.O.P.T.I.
Dott.ssa Maria Lazzarato	Dott. G. Spagnoli	Dott. M. Mingozzi	Dott. Ing. D. A. Faiello

Responsabile del Procedimento:
Dott. Ing. Francesco Ferrari

Direttore dei Lavori:
Dott. Ing. D. Alessandro Faiello

Coordinatore della Sicurezza:
Geom. Mario Castaldi

Ufficio Direzione Lavori:
Geom. Daniela Righini
Per. Ind. Valentino Arcolani
Per. Ind. Marco Orsi

Impresa

Progettista Opere Edili:
Dott. Ing. D. Alessandro Faiello
Geom. Daniela Righini

Progettisti Impianti Elettrici:
Per. Ind. Valentino Arcolani

Progettisti Impianti Meccanici:
Per.Ind. Marco Orsi

Gruppo di Lavoro UOPTI:
Dott. Ing. S. Scala
Dott. Ing. Jr. L. Campomori
Per. Ind. A. Cagnani

Elaborato n.	DS\OCN\006\A3.08

Progetto/attività n.	gara n.	direzione lavori n.	Scala	Data
P/14/13			1:100/1:200/1:50	Marzo 2014

revisione 1	data	revisione 5	data
revisione 2	data	revisione 6	data
revisione 3	data	revisione 7	data
revisione 4	data	revisione 8	data

POSIZ. ARCHIVIO: PostaSAT\UOPTI_server\01_progetti-attività\2013\p1413_OCN_AP47_Ger-Lung\ProgettoEsecutivo

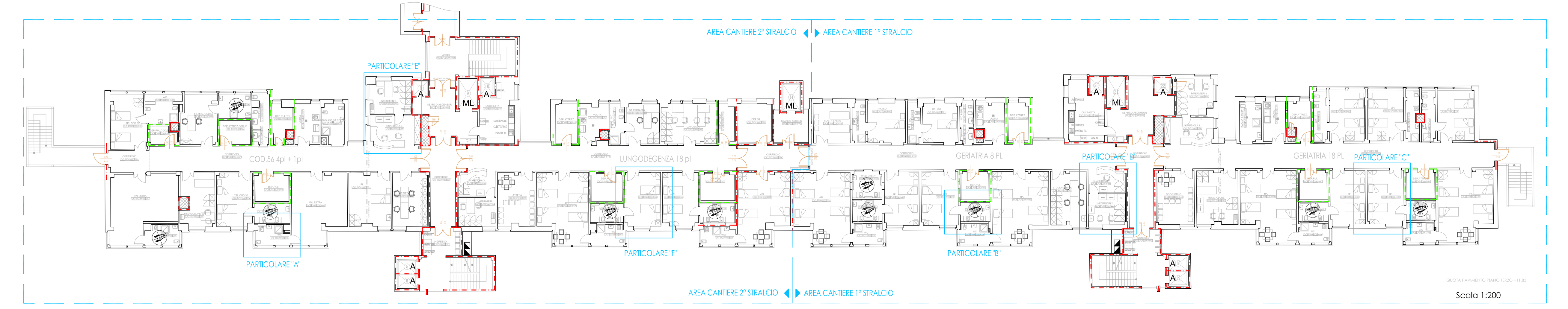

PARTICOLARE "A"

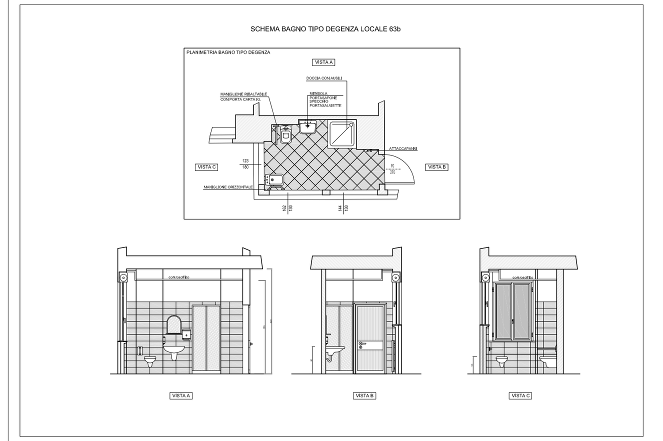

PARTICOLARE "B"

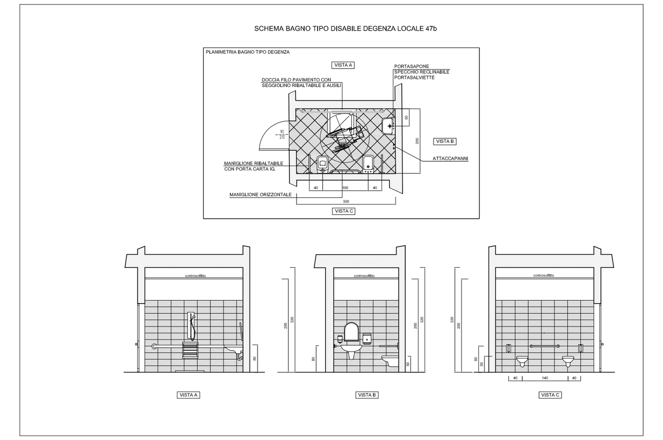

PARTICOLARE "C"

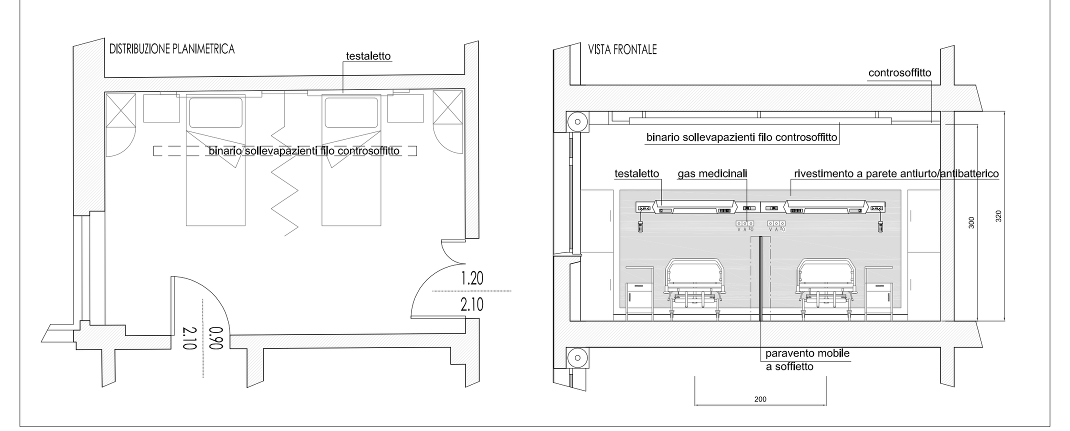

PARTICOLARE "D"

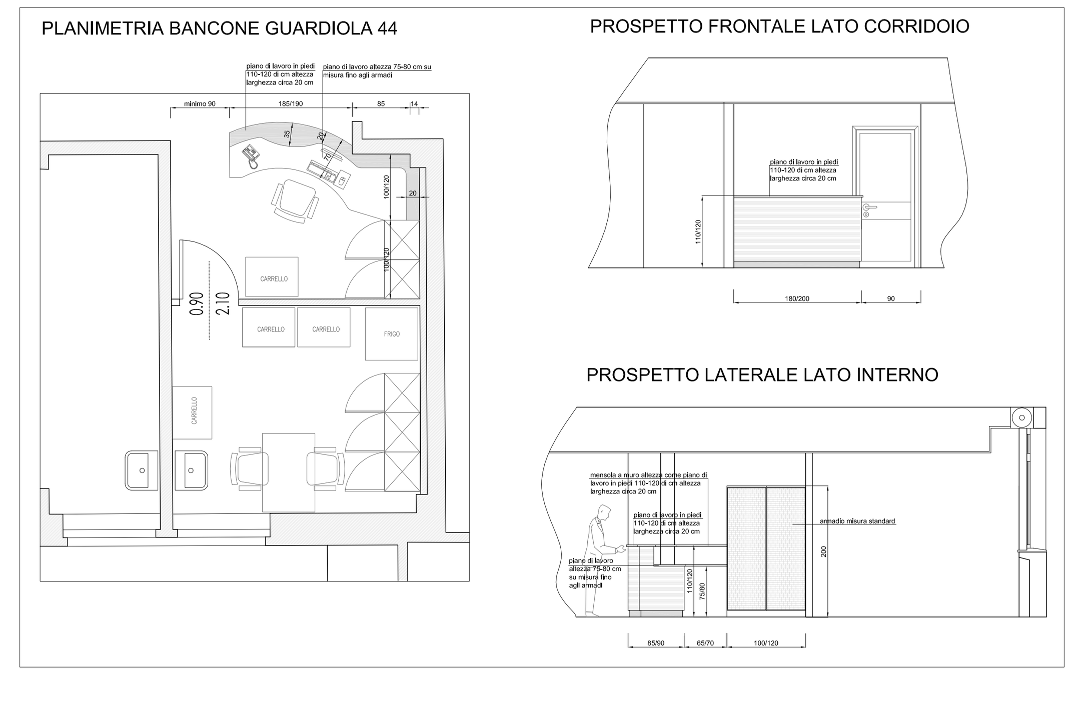

PARTICOLARE "E"

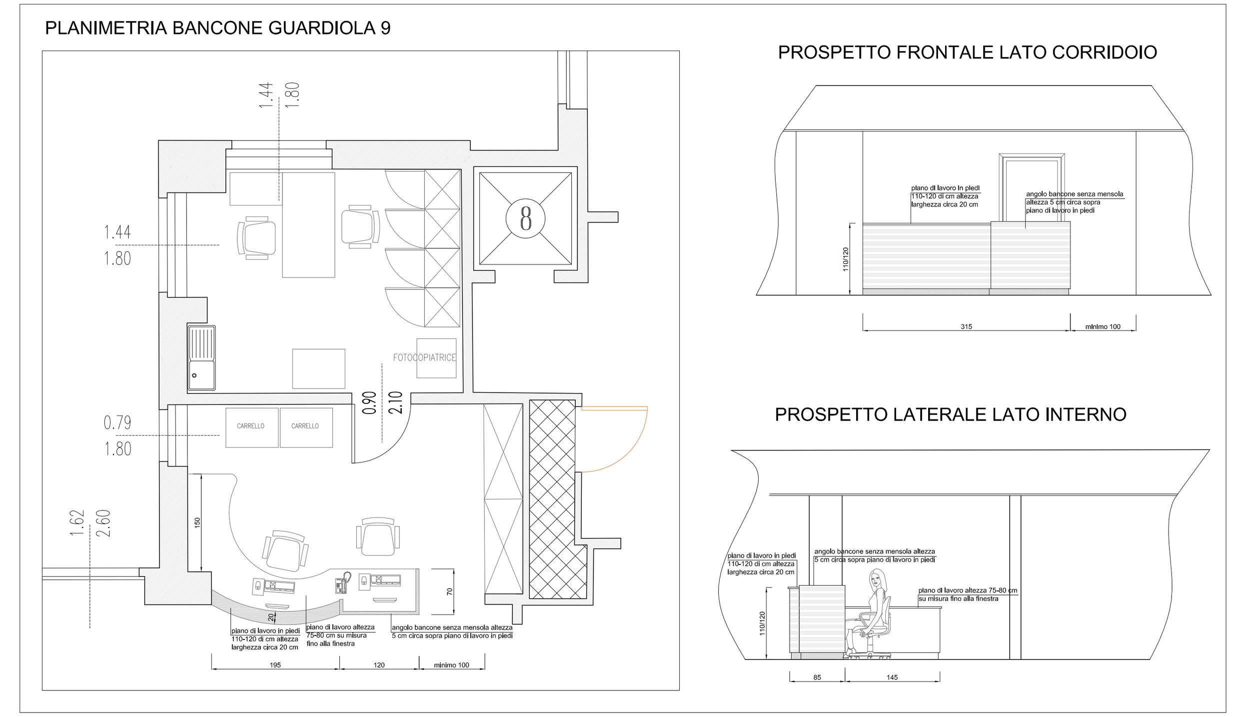

PARTICOLARE "F" - CONTROSOFFITTO SEZIONE

INDICAZIONI DI MASSIMA PER L'INSTALLAZIONE DEI CONTROSOFFITTI ANTISISMICI SECONDO LE "LINEE GUIDA PER LA RIDUZIONE DELLA VULNERABILITA' DI ELEMENTI NON STRUTTURALI ARREDI E IMPIANTI" DEL 2009 EMESSA DAL DIPARTIMENTO DI PROTEZIONE CIVILE
La fornitura e la posa in opera, è subordinata all'approvazione da parte della D.L., del progetto e della relazione antisismica, eseguita della ditta esecutrice a firrma di un tecnico abilitato, contenente tutte le specifiche tecniche e di calcolo per l'installazione a norma.
N.B.: Tutti gli elementi impiantistici da posizionare a controsoffitto (plafoniere, bocchette aria, sollevapazienti, canali, ecc....) saranno fissati separatamente al soffitto nelle modalità stabilite dalla normativa vigente, dalle specifiche tecniche di ogni singola ditta installatrice e dalle indicazioni fornite nelle relazioni specifiche impianti.

SCHEMA DI MASSIMA FISSAGGIO PANNELLI CSF E CORPI ILLUMINANTI

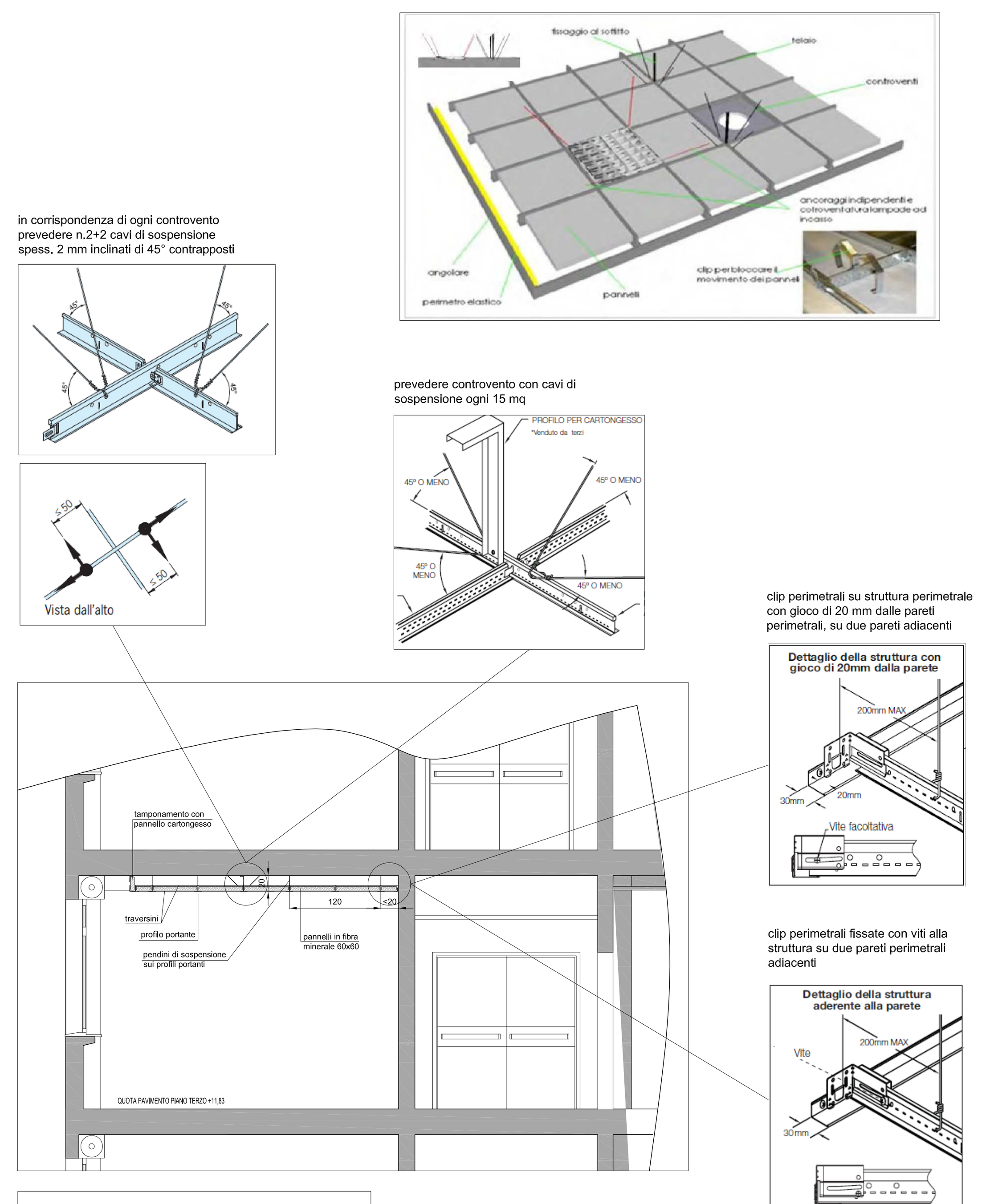

INDICAZIONE ALTEZZA DI MASSIMA LOCALI:
ALTEZZA INTERPIANO 3,20 m
ALTEZZA CONTROSOFFITTO DEGENZE 3,00 m
ALTEZZA CONTROSOFFITTO LOCALI ACCESSORI 2,80 m
ALTEZZA CONTROSOFFITTO CORRIDOI 2,50 m
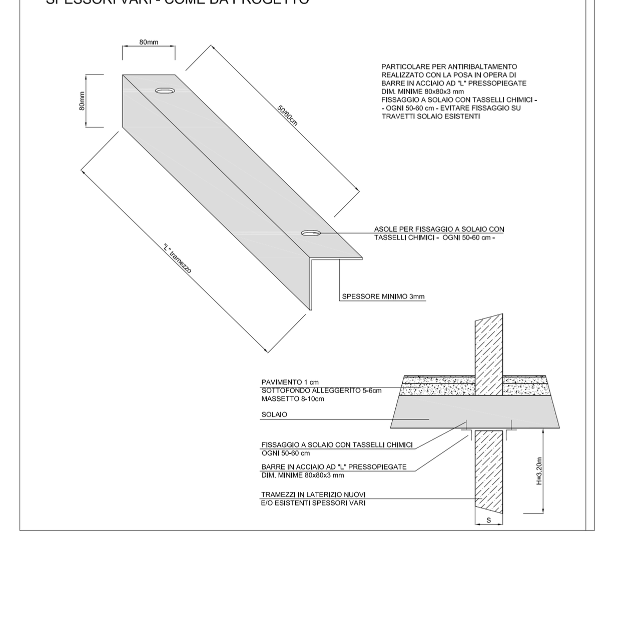
PARTICOLARE ANTIRIBALTAMENTO TRAMEZZI INTERNI - NON PORTANTI- SPESSORI VARI - COME DA PROGETTO